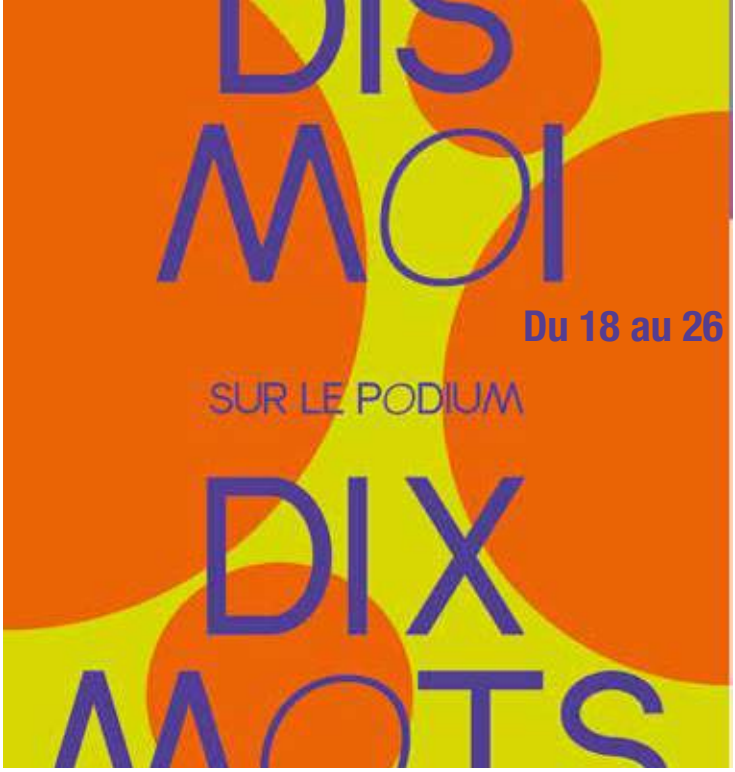

Du 18 au 26 mars

SEMAINE DE LA LANGUE FRANÇAISE ET DE LA FRANCOPHONIE

Dis-moi dix mots sur le podium

Adrénaline, aller aux oranges, champion, collectif, échappée, faux départ, hors-jeu, mental, prouesse et s'encorder.

Jouez avec les dix mots choisis par le Ministère de la Culture pour faire vibrer la langue française au rythme des JO. Rédigez un texte court et adressez-le à *mediatheque-animation.fct@ville-lagarde.fr* avant le 10 Mars. Vos créations seront affichées dans l'espace adulte.

Renseignements au 04 94 08 99 63

Sac à histoires

par Eric Frèrejacques musicien & conteur

Un spectacle pour les toutes petites oreilles qui nous amène à rêver et réfléchir sur le thème de la différence et du grandir ensemble, bercés par la musique de “Dulcimer”, “Merlin”, “Harmonica”, “Flute”, “Tambour”, "Ukulélé" qui sortent du sac pour enchanter la vie !

de 9 mois à 3 ans

Samedi 6 avril séances à 10h15 et 11h15
Espace jeunesse

Sur réservation à partir du vendredi 22 mars au 04 94 08 99 62

La Garde terre de Provence : special

special Marcel Pagnol

Le son et la musique dans le cinéma de Marcel Pagnol

Conférence de Julien Ferrando
musicologue et membre du comité scientifique du fonds Marcel Pagnol

Réalisateur mais aussi producteur de disques, Marcel Pagnol est un précurseur incontestable dans sa conception innovante des bandes sonores de ses films.
La musique de ses productions malgré son grand intérêt est pourtant très peu connue.
Julien Ferrando à travers des extraits de films, nous fera découvrir cette conception très novatrice de la bande-son, telle que la concevait le réalisateur marseillais.

vendredi 5 avril à 18h30
Auditorium

Réservation au 04 94 08 99 64

Exposition photographique *"le Var en tournage, l'envers du décor"*

20 photos de Michel Brussol,
réunies par La Commission du Film du Var.
Des clichés, "non officiels" et uniques, pris sur le vif, afin de ne pas déranger les tournages….
Découvrez quelques beaux lieux de tournage toujours en activité qui mettent en lumière les paysages et lieux de vie de notre département.

En partenariat avec la Médiathèque départementale du Var

du vendredi 29 mars au samedi 27 avril
Espace adulte

Marcel Pagnol (28 février 1895/18 avril 1974)

Conférence Marcel Pagnol

par Georges Mérentier

OFFICE DE TOURISME PAYS D'AUBAGNE ET DE L'ÉTOILE

Grand amateur d'histoire et fin connaisseur des traditions provençales, Georges Mérentier vous invite à redécouvrir Marcel Pagnol grâce à de savoureuses anecdotes sur la vie et l'œuvre de celui qui s'est illustré en tant qu'écrivain, cinéaste, dramaturge et académicien.

En partenariat avec l'Office du tourisme du pays d'Aubagne

Vendredi 12 Avril à 18h - Auditorium

Réservation au 04 94 08 99 63

La dictée de Joseph Pagnol

compagnie Jacques Biagini

A vos plumes !

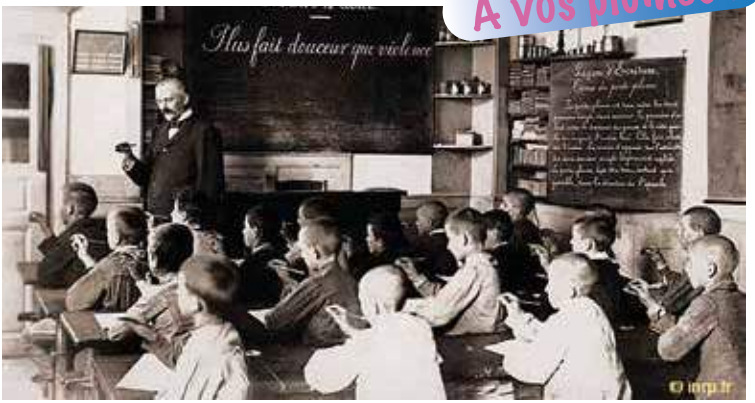

Une immersion dans l'atmosphère du début XXe siècle pour relever le défi de la dictée aux accents d'antan proposée à Marcel Pagnol par son père Joseph.

Vendredi 19 avril à 18h30 pour les adultes
Samedi 20 Avril à 10h pour les enfants à partir de 10 ans
Espace jeunesse

Sur réservation à partir du vendredi 5 avril au 04 94 08 99 62

Jouon'Z ensemble

Spécial Switch

Venez-vous affronter lors d'une partie inédite !

à partir de 9 ans

Espace jeunesse
Mercredi 15 mai de 14h à 16h
Sur réservation 15 jours avant la séance au 04 94 08 99 62

Olympie, aux origines des jeux

Film réalisé par Olivier Lemaitre

Plongez dans la Grèce antique et le site grec d'Olympie où se déroulaient les épreuves sportives dans l'Antiquité. Reconstitutions et images de synthèse en 3D à l'appui, ce documentaire redonne vie aux merveilles disparues d'Olympie et offrent aux spectateurs une immersion dans le berceau des jeux olympiques.

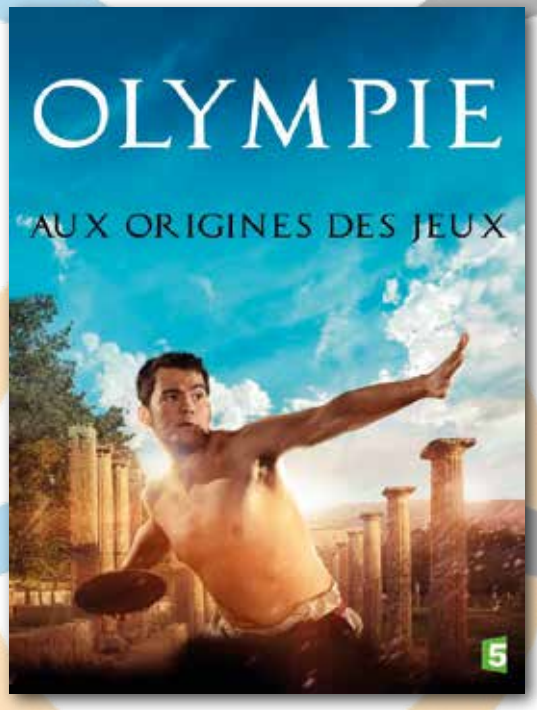

Vendredi 17 mai à 18h
Auditorium
Sur réservation au 04 94 08 99 63

Atelier "Le petit sportif"

association les Somatophylaques

Découvre les différentes épreuves sportives des Jeux Olympiques et pratique en t'amusant le lancer de javelot, le lancer de disque et le saut avec haltère à la manière des athlètes de l'antiquité grecque.

À partir de 8 ans

Samedi 18 mai
Séances à 10h et 11h
Esplanade Gérard Philipe

Sur réservation à partir du mardi 7 mai au 04 94 08 99 62

Pratiques sportives dans la Grèce antique

association les Somatophylaques

Une reconstitution des pratiques sportives et gymniques du monde grec antique proposée par les Somatophylaques pour découvrir les diverses formes d'entraînement auxquelles s'adonnaient les citoyens grecs, afin d'être prêts physiquement pour la guerre ou pour les grands jeux panhelléniques

Samedi 18 mai à 13h et 15h
Esplanade Gérard Philipe

spectacle jeune public

Whoush, un p’tit air

d’Alicia Le Breton (Cie Caracol)

Les tout-petits embarqueront dans un voyage empli de turbulences... aïe... et de respirations... ouf... à la manière d'un petit air qui erre au gré de sa fantaisie.
Un théâtre gestuel et sensoriel avec vent, papiers et musique

Pour les enfants de 18 mois à 6 ans

Samedi 1er Juin à 10h30
Auditorium

Sur réservation à partir du vendredi 17 mai au 04 94 08 99 62

Spécial Fête de La Musique

avec Le Trio Nota Fémina

Le trio Nota Femina nous propose un répertoire éclectique mettant en valeur la richesse sonore de la flûte traversière, de l'alto et de la harpe. Le répertoire est étoffé de nombreuses transcriptions valsant avec la musique de film, de danse, et même un répertoire pour le jeune public.

Entrée libre

Vendredi 21 juin
Espace Musique
Rez-de-chaussée de la Médiathèque
17h30-19h

rencontre musicale